

いわき IWAKI CITY

Vol.3

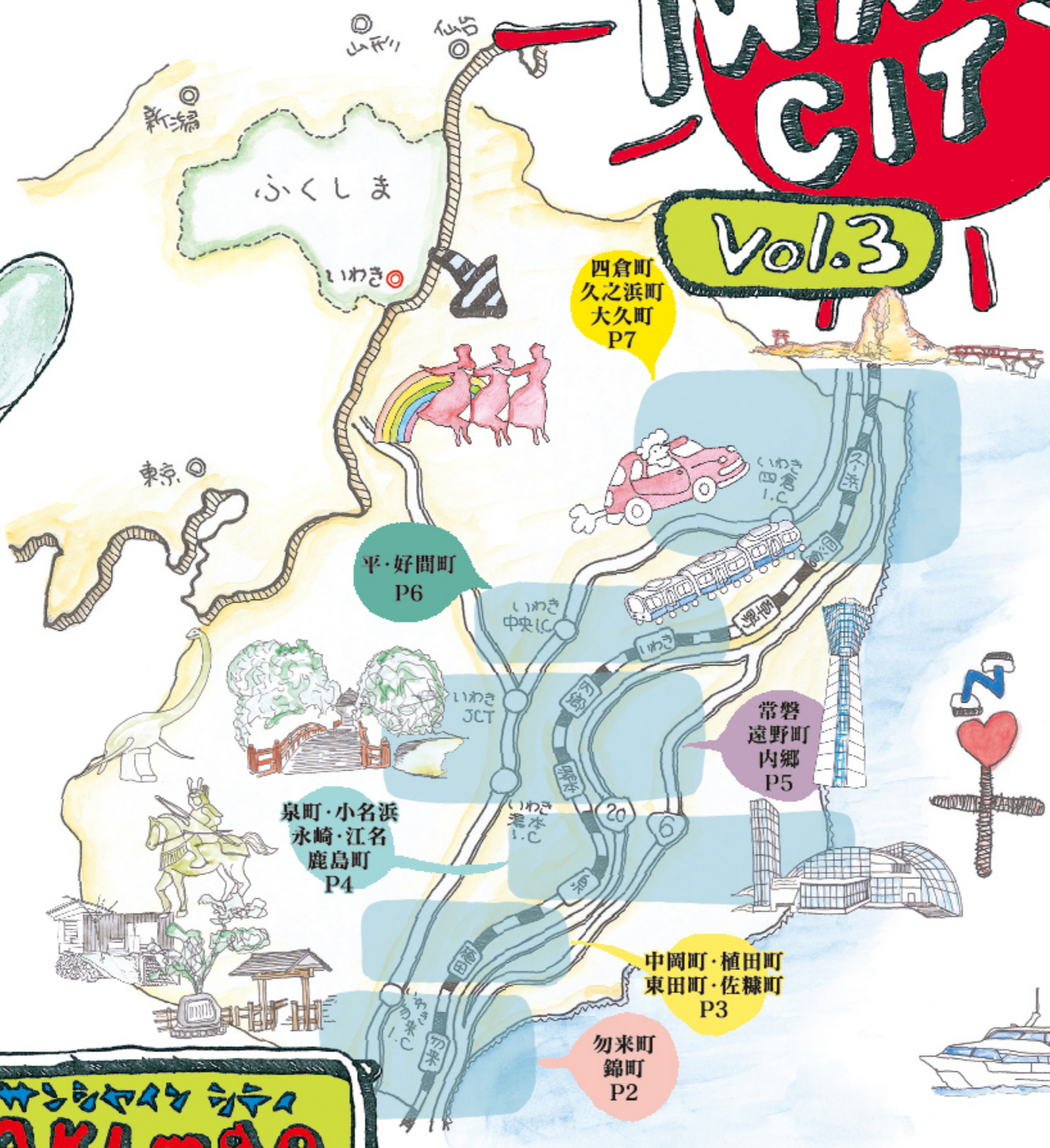

★♪♪♪♪♪
IWAKI map



な い わ き
勿来町・錦町
 茨城県との県境にあって、
 いわきのいちばん南に位置する地域。
 海があって、山があって、川があって
 自然がいっぱいのプチ鎌倉と
 いったところ。

いわき勿来1.C



御宝殿 熊野神社の祭礼



いわき観光情報ナビゲーター
フラおじさん
 Here Open

- 95 民宿山名
- 74 宮下乳業(株)

85 美空食堂
 地域に愛されて35年
 大好評 日替ランチ
 いわき市勿来町窪田町通1丁目82-3
 TEL.0246(64)7551 (食堂)

86 市川 フードショップ
 おすすめは35年変わらぬ味、
 人気のメンチ!
 いわき市勿来町大高広時43
 TEL.0246(65)7131 (食料品店)

87 和洋菓子の こんの
 美味しいお菓子一筋45年!
 贈答品に絶最中
 いわき市勿来町四沢江ノ上1
 TEL.0246(65)5732 (菓子製造販売)

88 天婦羅・とんかつ 天宮
 天婦羅とんかつ専門店、
 ランチも好評販売中!
 いわき市勿来町四沢清水29-1
 TEL.0246(65)4567 (レストラン)

89 勿来海岸店 ジョイ
 青い海と白い砂浜が
 一望できるレストラン
 いわき市勿来町関田須賀1-170
 TEL.0246(65)3921 (カフェ・レストラン)

91 民宿いりや
 泊まっていきなあ
 いわき市勿来町関田関山78-3
 TEL.0246(64)7821 (民宿)

92 民宿 さざなみ
 いわき市勿来町関田関山105-42
 TEL.0246(64)8665 (民宿)

93 民宿輝海
 地魚料理、長期滞在有り
 いわき市勿来町関田須賀1-116
 TEL.0246(65)6907 (民宿)

94 勿来温泉 民宿なまの
 海が見えるリラックス温泉
 いわき市勿来町関田関山99-3
 TEL.0246(65)7523 (民宿)

96 椰子の実
 一度 寄ってみて下さい。
 いわき市勿来町関田行屋前35
 TEL.0246(65)3929 (飲食業)

97 (有)かに船
 かにみそ、かにエキスを入れた炊き込みご飯
 いわき市勿来町関田御城前16-1
 TEL.0246(65)4631 (飲食業)

100 民宿丸庄
 手作り料理で家庭的なお宿
 いわき市勿来町九面九浦町78
 TEL.0246(65)2258 (民宿)

101 平子寅市商店
 いわき市勿来町窪田町通4-3
 TEL.0246(64)7617 (酒類・食品販売)

72 (有)久保木 ストア
 手作りお惣菜他
 生寿司弁当¥399より
 いわき市錦町古川7-3
 TEL.0246(62)2386 (食料品、仕出し)

73 丸三屋 (有) 渡辺 鮮魚
 新鮮な海の幸満載の海鮮丼、
 お刺身定食
 いわき市錦町江東2丁目33-2
 TEL.0246(63)3331 (飲食店、鮮魚店)

75 S.S.H.I. LIQUOR STORE
 まごころサービス
 いわき市錦町上中田108
 TEL.0246(63)9996 (酒類販売)

76 (有)中迎店 ブイチエー
 当店一押しボリューム満点
 完全手作りメンチ
 いわき市錦町中迎1-7-17
 TEL.0246(63)0142 (食料品店)

77 (有)精肉店 武藤
 各種惣菜も取り揃えてお待ちしております。
 いわき市錦町上中田4
 TEL.0246(62)2918 (精肉店)

78 瀧川旅館
 家庭的な宿。家庭的な料理でおもてなし。
 いわき市錦町中央3-3-12
 TEL.0246(62)3244 (旅館業)

55 **スタンド割烹**
みのる

いわき市佐藤町東1丁目3-4
TEL.0246(63)0953 (飲食店)

61 **パン・ケーキ**
キムラヤ

昔ながらの変わらぬ味、
パン工房キムラヤ

いわき市植田町本町1丁目8-9
TEL.0246(62)3651 (パン製造販売)

80 **中華料理**
楽々

小皿料理など低価格で提供しています。

いわき市中岡町6丁目12-12
TEL.0246(63)6171 (飲食店)

56 **そば処**
おかもと

会津産ツバ粉使用
手打ち天ザル¥1,200

いわき市佐藤町東1-11-3
TEL.0246(63)9593 (飲食業)

62 **GBAR**
GRANDIR

お酒の時間を楽しみたい方は、ぜひ!

いわき市植田町中央1-12-5
TEL.0246(63)1839 (飲食業)

67 **パティスリー**
プルニエ

新鮮な材料で
丁寧に洋菓子を作っています。

いわき市植田町根小屋24-21
TEL.0246(77)1155 (洋菓子製造販売)

81 **(有)銀**

ネタとシャリが別々の三重ちらし、特大うなぎ

いわき市中岡町6-2-1
TEL.0246(63)2345 (寿司、うなぎ)

57 **味処**
まりも

カツヲと唐揚げが自慢の元気っぱいの店!

いわき市植田町南町1-1-2
TEL.0246(62)5959 (居酒屋)

63 **スナック**
スポット

季節の野菜や魚介類 カラオケなど

いわき市植田町本町1丁目7-9
TEL.0246(63)1473 (スナック)

68 **(有)奥州みそか庵**
北の屋

伝統のそば料理、
そば御馳走・鶏ごぼう南ばん

いわき市植田町本町1-10-1
TEL.0246(62)4752 (そば屋)

82 **(有)錦翠**

当店おすすめ、きんすい弁当¥1,512

いわき市中岡町3丁目7-8
TEL.0246(63)1581 (日本料理店)

58 **味好飯店**

旨し! ラーメン550円

いわき市植田町南町1-1-4
TEL.0246(62)4367 (食堂)

64 **地魚料理**
東や

大津港、平潟港産の海の幸で
刺身、ふぐ料理等

いわき市植田町本町3丁目2の9
TEL.0246(63)2961 (飲食業)

69 **ワイエルV.L**

楽しさいっぱいのお店。
お食事、カラオケ、お酒類

いわき市植田町本町2-4-11
TEL.0246(62)2729 (飲食店、生花販売)

83 **(有)みなかわ**

オードブル、刺身盛合せ、仕出し

いわき市中岡町6丁目12番地8
TEL.0246(63)5296 (鮮魚店、仕出し)

59 **バー**
キングスクロス

広い店内でカクテル、ダーツが楽しめます

いわき市植田町中央2-2-21 皆川ビル1F
TEL.0246(62)6990 (飲食業)

65 **ビジネス旅館北浜**
すしちゃんこ北浜

一泊二食付5,500円

いわき市植田町南町2-6-9
TEL.0246(62)2807 (日本料理店)

70 **ビジネスホテル**
アクセス

割烹で御宴会を楽しむ
大浴場のあるホテル

いわき市植田町三丁目12番地の16
TEL.0246(63)7611 (ホテル・料理店)

84 **肉のよしもと**

福島牛、エゴマ豚取扱店

いわき市中岡町3丁目7-8
TEL.0246(62)4333 (食肉販売)

60 **餅かんの米や**

ご贈答・誕生祝米など
人気企画米がございます。

いわき市植田町中央2-5-8
TEL.0120-309-309 (米屋)

71 **スナック麗**

ほっと一息☆
楽しい時間を過ごしましょう

いわき市植田町中央2丁目7-2
TEL.0246(63)1368 (スナック)

54 アサスコーポレーション
66 やきとり雀

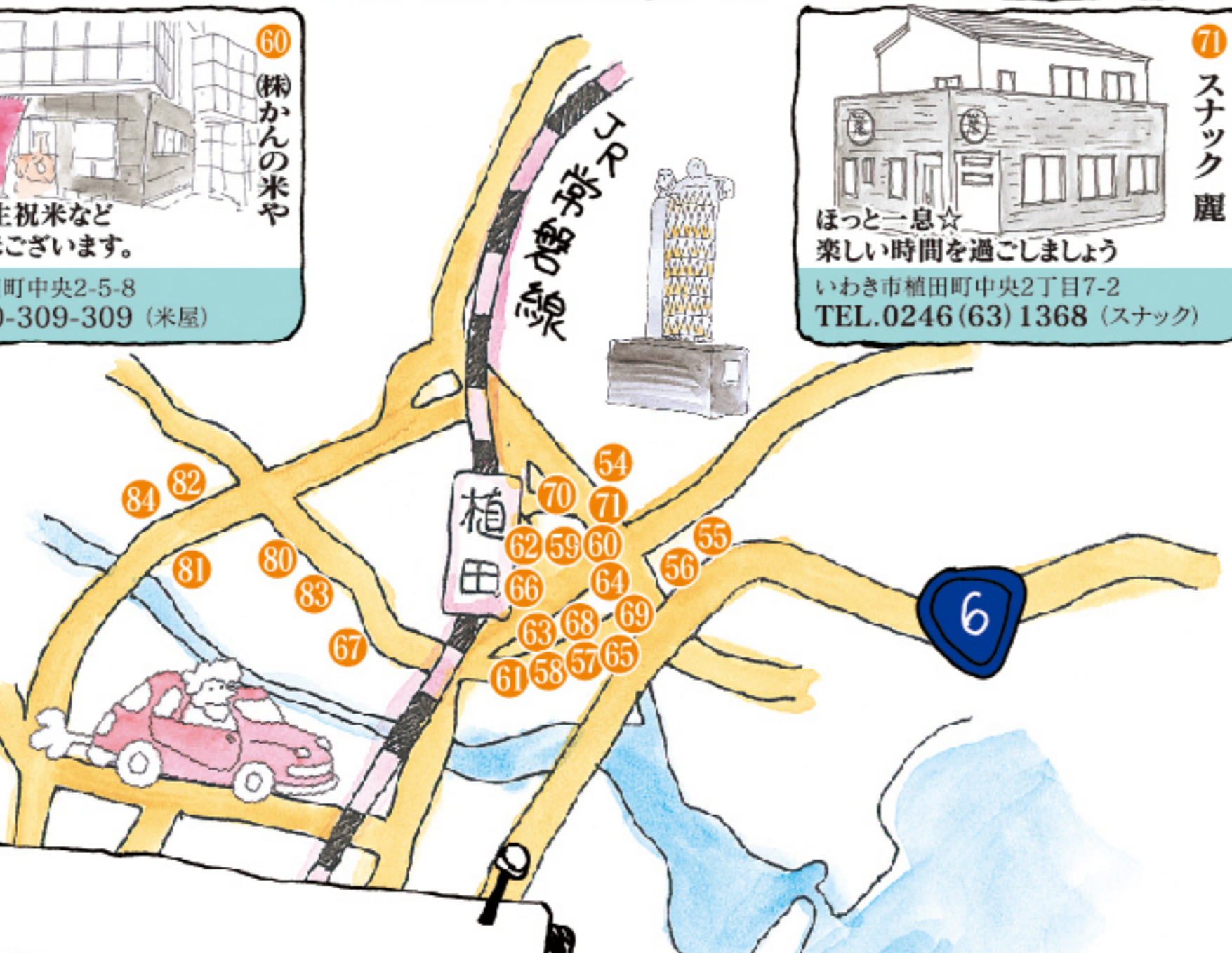

中岡町・植田町
東田町・佐藤町

いわきの南に位置する商業地域。
食べて、飲んで、そして歌って……

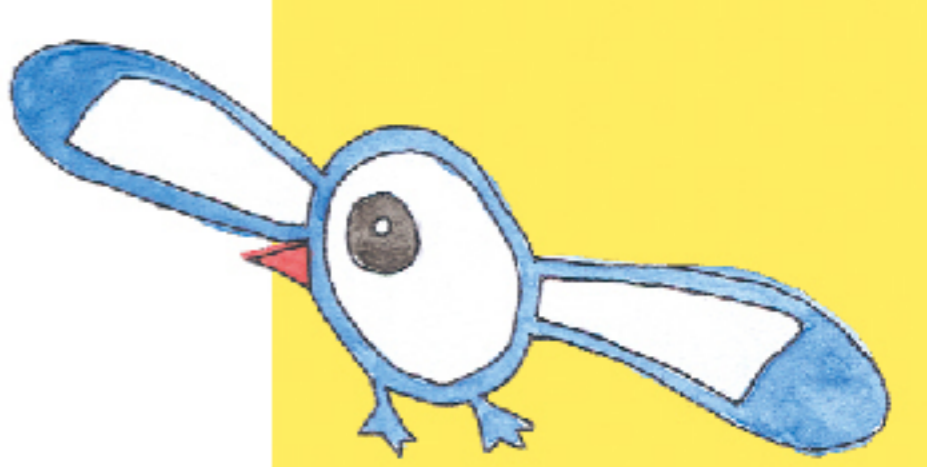

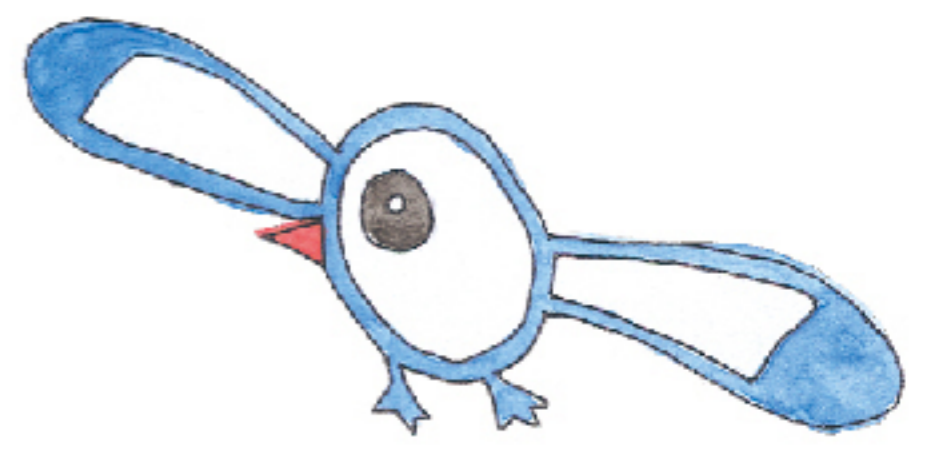

泉町・小名浜
永崎・江名・鹿島町

国際港の小名浜港のある地域。
体験学習施設の水族館アクアマリンふくしまを
はじめとして海をテーマとした施設が充実。



小名浜海遊祭

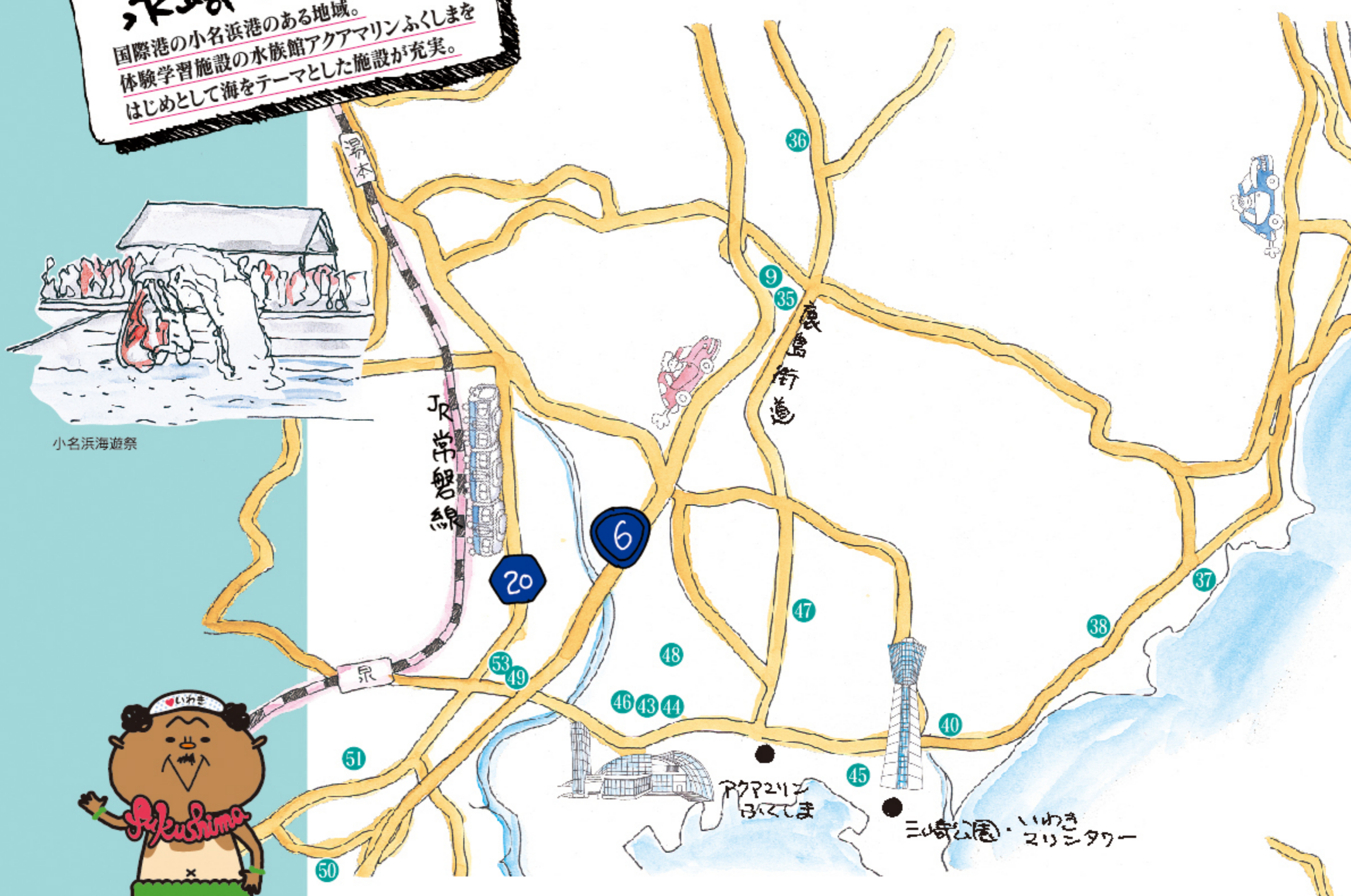

いわき観光情報ナビゲーター
フラまじさん
Haha-Olan

- 35 ㈱松田屋
- 37 ㈲四家商店
- 38 丸大食品工業(株)
- 40 ㈲渡辺食品
- 45 肉の鳥桂

43 味の浜藤(株)
小名浜フアクトリー

いわき市小名浜道珍159
TEL.0246(54)1811 (水産加工品製造)

17 ㈲ヤマスギ食品

お肉屋さんを作る
手作りメンチやコロッケ

いわき市小名浜岡小名3丁目9-5
TEL.0246(53)4498 (精肉、総菜)

50 サンコープリント(株)

先進の高速印刷でビジネスサポート

いわき市泉町黒須野字江越246-15
TEL.0246(56)1616 (印刷業)

36 ㈱いわき丸水

世界の海からおいしさお届け!

いわき市鹿島町鹿島1
TEL.0246(29)5581 (水産物仲卸)

44 リカナランド
ゆきなが

食のセレクトショップを目指しています!

いわき市小名浜道珍20-1
TEL.0246(54)3911 (酒類食品小売業)

48 富士食品工業(有)

栄養バランスのとれる
豆腐生揚げをどうぞ

いわき市小名浜愛宕上2-12
TEL.0246(92)2730 (豆腐製造)

51 喰処 さか本

うなぎ、刺身、揚物等取り揃えております!

いわき市泉町6-6-13
TEL.0246(96)6558 (食堂)

9 鹿島店 長久保のしそ巻本舗

長久保のしそ巻、
手づくり漬物の製造販売

いわき市鹿島町米田字南内4-1
TEL.0246(29)6600 (漬物製造)

46 ㈲丸光酒店

当店二押しボリューム満点
完全手作りメンチ

いわき市小名浜字神成塚60-2
TEL.0246(92)4292 (食料品店)

49 そば処 北乃屋

女性に人気、天つけわんこ ¥1,150

いわき市泉町滝尻字下谷地60-1
TEL.0246(56)5485 (日本そば店)

53 ㈲丸美食品

イベント、会合の際は
お問い合わせ下さい!!

いわき市泉町滝尻神力前17-1
TEL.0246(96)6605 (弁当屋)

常磐・遠野町
内郷

常磐地区は温泉街として有名。
そしてフラガールが生まれた街。
すこばかり北へ走ると、
内郷地区には国宝・白水阿弥陀堂もあり。



19 さかなやの居酒屋
大和

うまい! 安い! 人気の刺身、やきどり
いわき市内郷御殿町3丁目120
TEL.0246(27)5813 (居酒屋)



24 馬目米穀店

おいしいお米の専門店
いわき市内郷綴町之内11-7
TEL.0246(26)3671 (米屋)



21 大野冷凍工業(株)

業務用設備トータル相談承ります
いわき市内郷高坂町大町84-4
TEL.0246(26)1343 (冷凍設備販売)



25 魚幸

お刺身大盛り4人前¥1,000より、
人気抜群
いわき市内郷内町立町9-1
TEL.0246(26)2505 (鮮魚、仕出し)



41 上遠野商店

海の幸満載、
人気の仕出しと刺身盛り合わせ!
いわき市遠野町滝字馬場前11-2
TEL.0246(89)2451 (鮮魚店、仕出し)



31 (有)綿貫肉店

40年のロングセラー
塩味手羽唐揚げ!
いわき市常磐湯本町八仙11-2
TEL.0246(44)6118 (食肉販売)



22 小島門吉商店

地元いわきで創業100年。
小島の手作りとごころ天
いわき市内郷綴町七反田50
TEL.0246(26)2489 (製造業)



**26 全日食チェーン
佐々木ストア**

毎日が特売です
いわき市内郷白水町上代38-2
TEL.0246(26)3066 (食料品店)



30 魚ふじ

うまい魚にうまい酒、
ちょっとよってがんせ!
いわき市常磐湯本町傾城29-3
TEL.0246(42)2925 (鮮魚、酒類販売)



32 SHAIWAII

食べれば納得!
湯本温泉B級グルメバーガー
いわき市常磐湯本町天王崎38
TEL.0246(43)6891 (コンビニエンスストア)



**23 お米のスズキ
(福島糧穀)**

美味しい獲れたての
産直米をお届けします!
いわき市内郷綴町一之坪49
TEL.0246(26)2727 (米穀集荷販売)



**28 全日食チェーン
上遠野店**

新鮮な魚、野菜、
お買得、手作り惣菜など
いわき市遠野町根岸字石田49-3
TEL.0246(89)3113 (食料品店)



33 (有)小野塚食品興業社

業務用加工食品専門。
企画から製造納品まで
いわき市常磐上湯長谷町梅ヶ平65-1
TEL.0246(43)2321 (業務用加工食品製造)



**34 とうふ工房分家
奈良屋**

国産大豆と天然にかりで作る!
本物の豆腐
いわき市常磐藤原町田場坂98
TEL.0246(44)2927 (豆腐屋)

- 79 (有)なこそメンテナンス
- 27 丸金産業(有)
- 29 天野商店

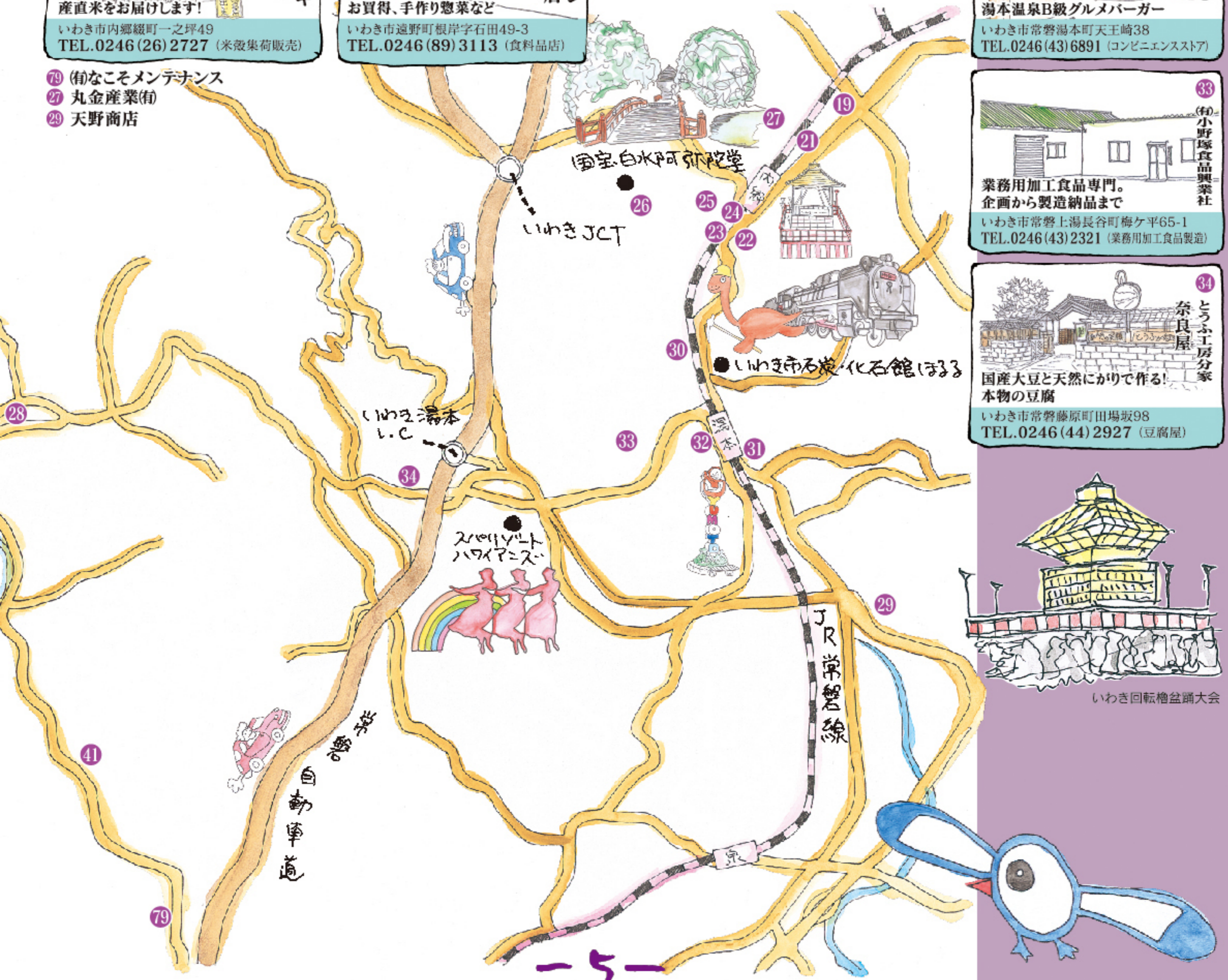

平・好間町

平地区は、いわき駅を中心に
商業施設や文化施設が
集まる地域

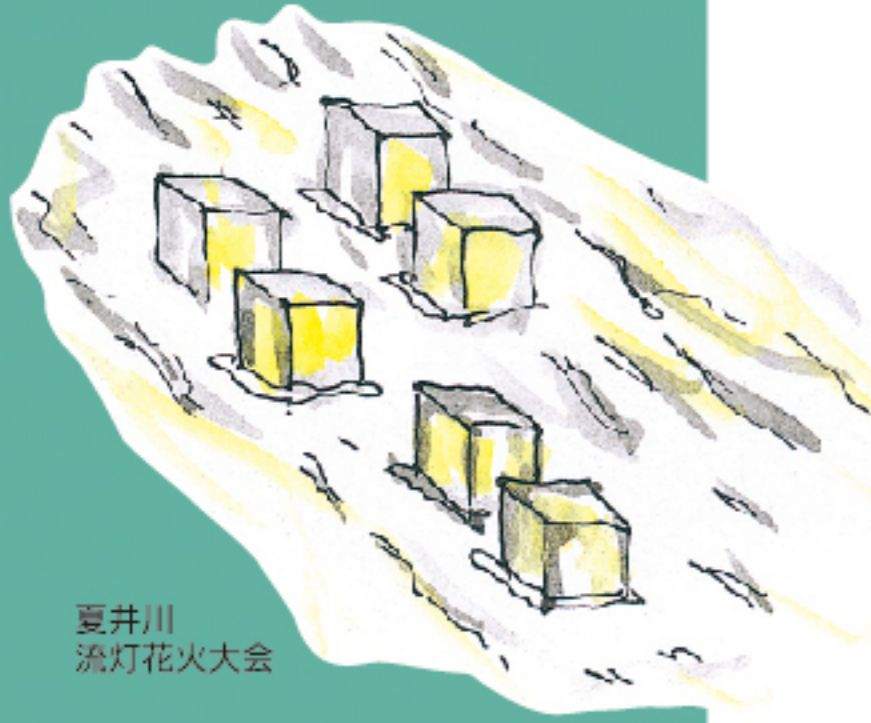

夏井川
流灯花火大会

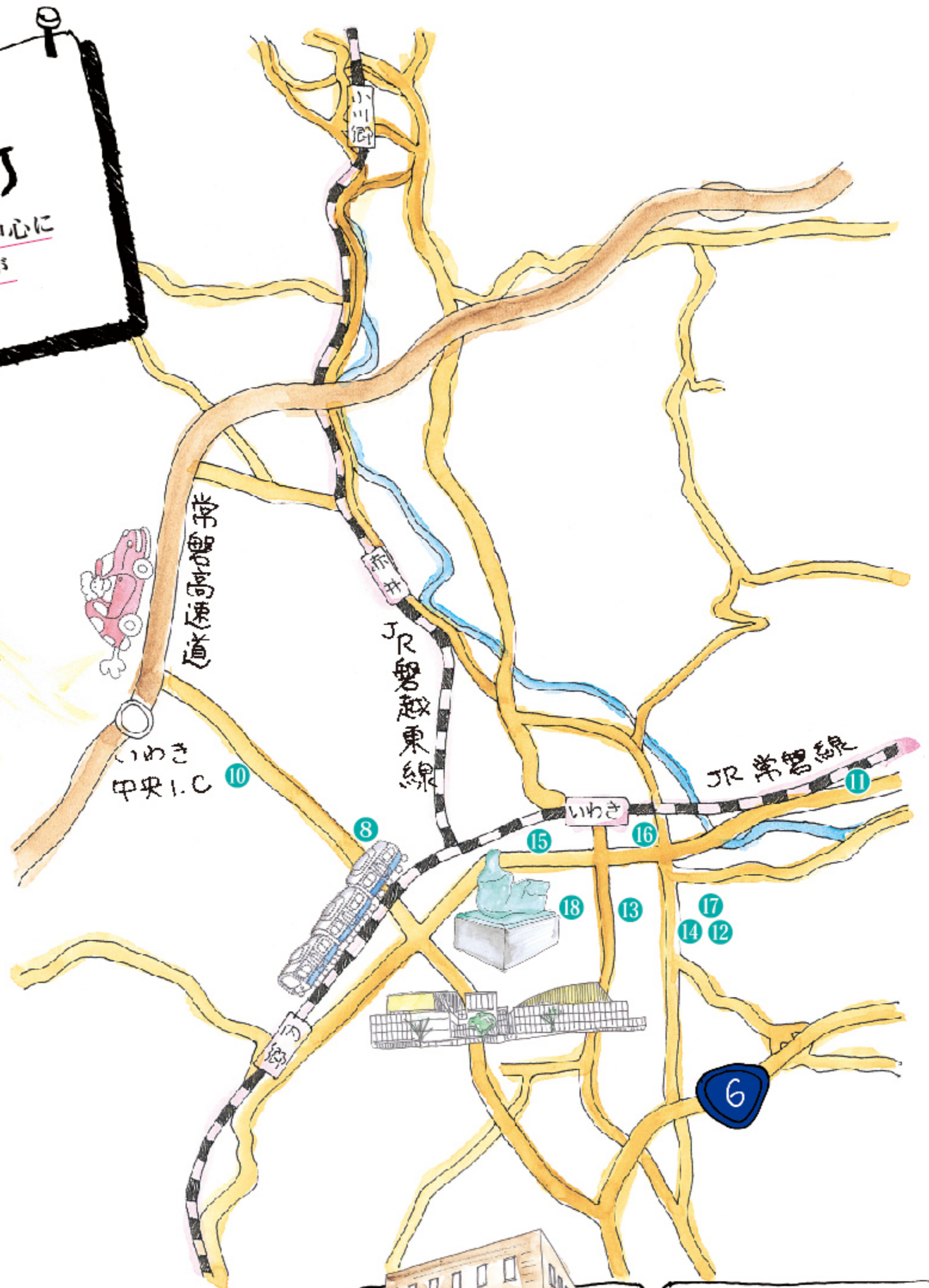

いわき観光情報ナビゲーター
フラおじさん
Furashiman

14 丸貞食品

8 吉田商店

地酒又兵衛、太平桜を扱っています。
いわき市好間町下好間叶田117
TEL.0246(36)3355 (酒類販売)

10 島田屋

いわき海産漬乃味本舗
鯛の姿焼き予約受付中
いわき市好間町上好間忽滑58
TEL.0246(36)2715 (鮮魚、青果、仕出し)

11 有リフレ

飲食店から食品工場への衛生管理、消毒
いわき市平鎌田字大角8-1
TEL.0246(21)6447 (衛生管理、消毒業)

12 岡田食品(株)

あらゆる食材の提供!
いわき市平字愛谷町1丁目5-1
TEL.0246(25)7501 (冷凍食品、乳製品卸売)

13 柳福島冷販センター

イベント! 弁当、惣菜等の
食材はご相談ください。
いわき市平字倉前105-1
TEL.0246(22)0111 (冷凍食品卸)

15 エストエスト

スポーツバーと
スペインバル料理のお店
いわき市平字堂ノ前3
TEL.0246(25)6723 (飲食業)

16 御山川栄治商店

旬彩の浅漬け、キムチを
お召し上がりください。
いわき市平字大工町10-10
TEL.0246(23)6511 (漬物製造、青果卸売)

**17 レストラン
ルミエール**

いわき市平字愛谷町1-7-2
TEL.0246(25)5584 (フランス料理店)

**18 工場直売店
株みよし**

いわきのふる里みやげ。
贈る人の心をそっと
いわき市平谷川瀬字明治町94
TEL.0246(24)3443 (和洋菓子販売)

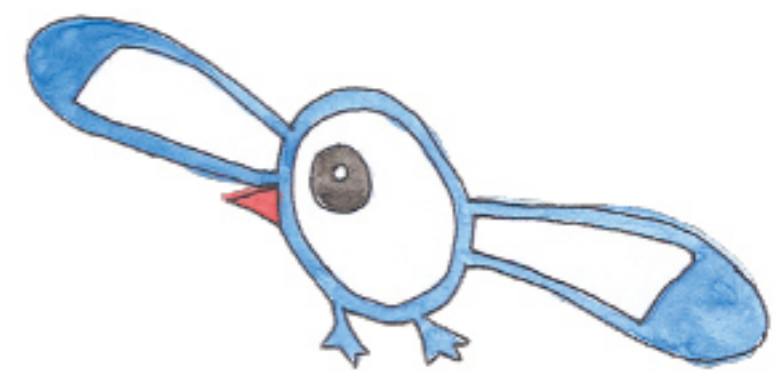



いわき夏3大イベント

- ※ いわき花火大会 8月第1土曜日 (小名浜港)
- ※ 平七夕まつり 8月6・7・8日 (いわき駅周辺)
- ※ いわき踊り 7月末～8月初 (いわき駅前大通り、市内各地)

**四倉町・久之浜町
大久町**
 いわきでいちばん北に位置する、
 海あり、山あり、川ありの
 自然が満喫出来る地域。



- ④ 大元昆布海産(株)
- ⑤ (有)アムール三好堂

① (株)あみ屋
 ボリューム満点の
 天ぷら定食が好評です。
 いわき市久之浜町久之浜66
 TEL.0246(82)2510 (飲食業(和食))

**② 潮風香る
ワインの宿
ホテル高木屋**
 観光からビジネスまで
 新築プチホテルです。
 いわき市久之浜町久之浜中浜74
 TEL.0246(82)2004 (ホテル、レストラン)

**③ 久ノ浜温泉
たきた館**
 当館自慢名物ぼたん鍋
 肌にやさしい蜂蜜の湯
 いわき市大久町大久字与平作71
 TEL.0246(82)3303 (旅館業)

**⑥ 四倉パーキング
エリア**
 常磐道PA、
 海の幸定食が人気
 いわき市四倉町下柳生字宮下49-16
 TEL.0246(33)3515 (飲食、土産販売)

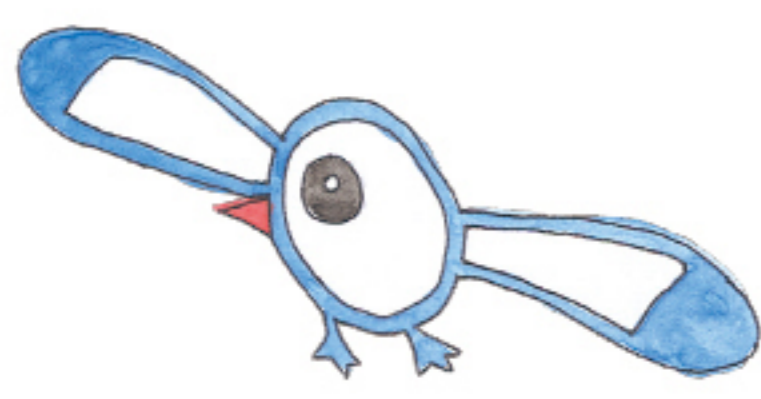

いわき観光情報ナビゲーター
フラおじさん
 H&G

サンシャイン シティ いわきへ ようこそ

東北の湘南といわれるいわき。
海があつて、山があつて、川があつて、自然がいっぱい。
一年を通してとても過ごしやすいところ。とてもいいところなんです。
是非、いらして下さい。
いってみっぺヨ いわきへ

勿来の関公園



白河関、念種関とともに奥羽三関のひとつに数えられる勿来関。松林の中にある石碑だけが関跡を今に伝えています。公園の中央には勿来関文学歴史館があります。

- 最寄り駅/JR勿来駅
- お問い合わせ/
TEL.0246(65)6166
(勿来関文学歴史館)
- 勿来関文学歴史館入館料/
大人/320円
中・高・大/220円
小/160円

勿来町
錦町
P2

いわきの見どころ

いわき市石炭・化石館 ほるる

常磐炭田が繁栄した当時の資料や市内各地で発掘された化石群が展示されており、現代までの採炭の歴史や炭鉱の生活などが再現されています。

- 入館料/一般/650円 大・高・中生/430円 小学生/320円
- アンモナイト標本作り体験(1,000円)
- コハクアクセサリー工作教室(1,500円)

- 最寄り駅/JR湯本駅
- お問い合わせ/TEL.0246(42)3155

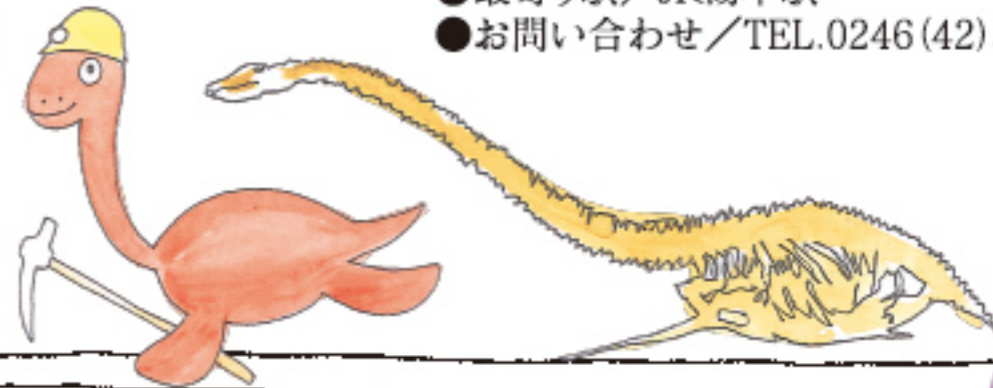

常磐
遠野町
内郷
P5

アクアマリンふくしま

建物全体がガラスでおおわれ、自然光が降り注ぐ環境水族館。メイン水槽「潮目の大水槽」は親潮と黒潮が出会う福島県沖の豊かな潮目の海を表現。体験プログラムも豊富な「見て、触れて、楽しめる」水族館です。

- 最寄り駅/JR泉駅
- お問い合わせ/
TEL.0246(73)2525
- 入館料/
一般/1,800円
小・中・高/900円
未就学児無料

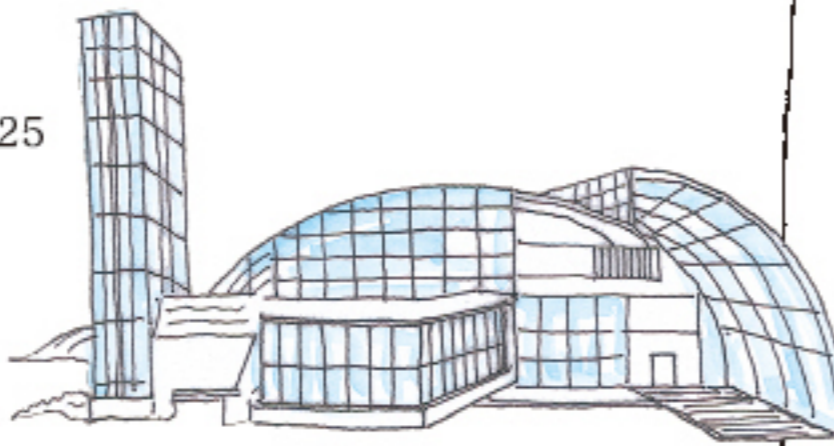

泉町・小名浜
永崎・江名
鹿島町
P4

国宝・白水阿弥陀堂

岩城則道公の妻、徳尼が夫の供養のために建立したといわれる、平安後期の代表的な阿弥陀堂建築です。美しい曲線を描く屋根と浄土式庭園が調和した優美な姿を魅せてくれます。阿弥陀如来をはじめ五尊の仏像が安置されています。

- 最寄り駅/JR内郷駅
- お問い合わせ/
TEL.0246(26)7008
- 入館料/大人/400円



常磐
遠野町
内郷
P5

三崎公園・いわきマリンタワー

小名浜港の東側に広がる緑地公園は、マリンタワーや芝生広場、自然遊歩道、レストラン、海上に突き出した展望台「潮見台」などの施設が充実した憩いの広場です。

- 最寄り駅/JR泉
- お問い合わせ/TEL.0246(53)2448
(三崎公園管理事務所)
- マリンタワー入館料/大人/320円
中・高・大/220円
小/160円

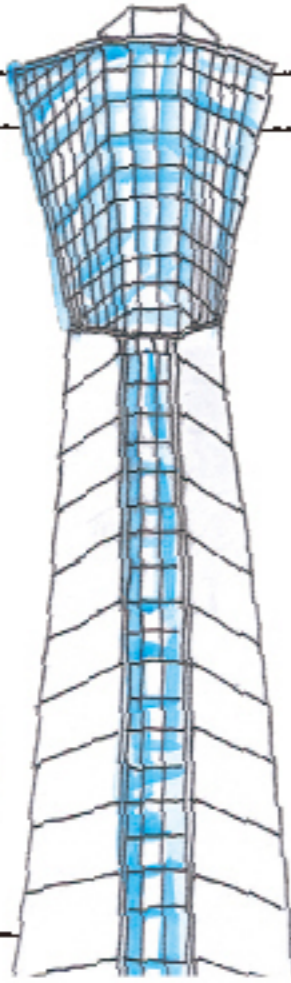

泉町・小名浜
永崎・江名
鹿島町
P4

波立海岸の日の出

海岸に歌碑がひとつ。「陸奥の古奴美の浜に一夜寝て、明日や拜まむ波立の寺」西行法師も感激した波立(はったち)海岸の日の出は一見の価値あり。

- 最寄り駅/JR久ノ浜駅
- いわき市久之浜町田之網横内



四倉町
久之浜町
大久町
P7